

PROJET - pour une vision des éoliennes à «taille réelle», tenir le document à 45 cm du regard

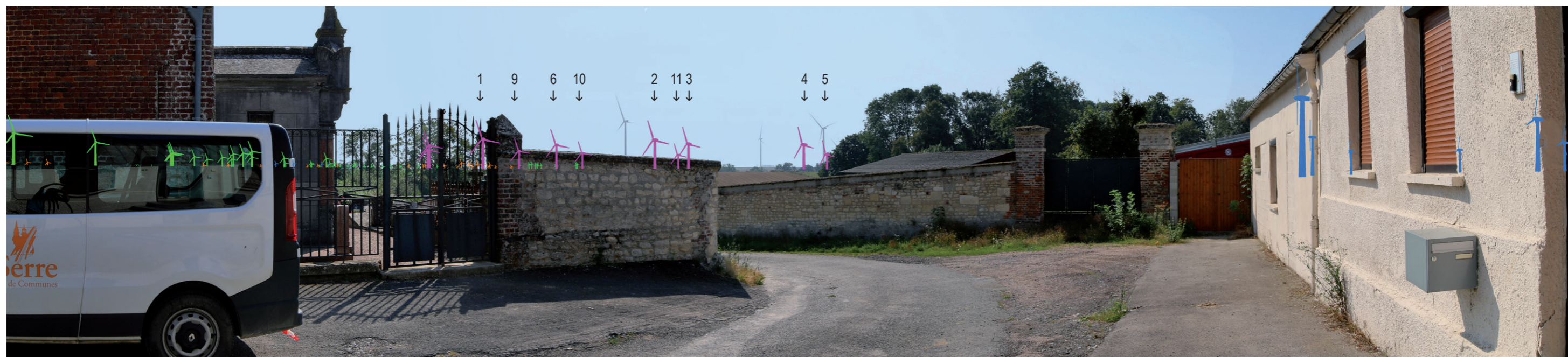



PROJET (VUE FILAIRE)



PROJET - pour une vision des éoliennes à «taille réelle», tenir le document à 45 cm du regard





4
↓

5
↓

3 - La Neuville-Bosmont, sortie nord

La sortie nord du village ne permet pas de deviner la vallée de la Serre. C'est donc la perception de l'entité paysagère de la plaine agricole qui domine. Le contexte éolien se ressent en direction de l'est mais sans entraver la lecture du boisement au second plan de la vue.

Le projet éolien de la Bacoulette conforte le bouquet d'éolienne déjà visible des Grands Bois. Les éoliennes visibles du projet sont dans une géométrie similaire. Six éoliennes 1, 6, 7, 8, 9, 10 sont visibles distinctement. L'éolienne éolienne 11 est largement filtrée. Enfin quatre éoliennes du projet sont entièrement masquées par le boisement ponctuel épais.

La participation à un effet de cumul éolien est faible.
L'impact est faible.

X (Lambert 93) : 760830
 Y (Lambert 93) : 6957824
 Cap (°) : 138
 Angle horizontal (°) : 129
 Éolienne la plus proche : E1
 Distance à l'éolienne la plus proche (mètres) : 2967
 Date : 06/08/2020
 Heure : 15:52

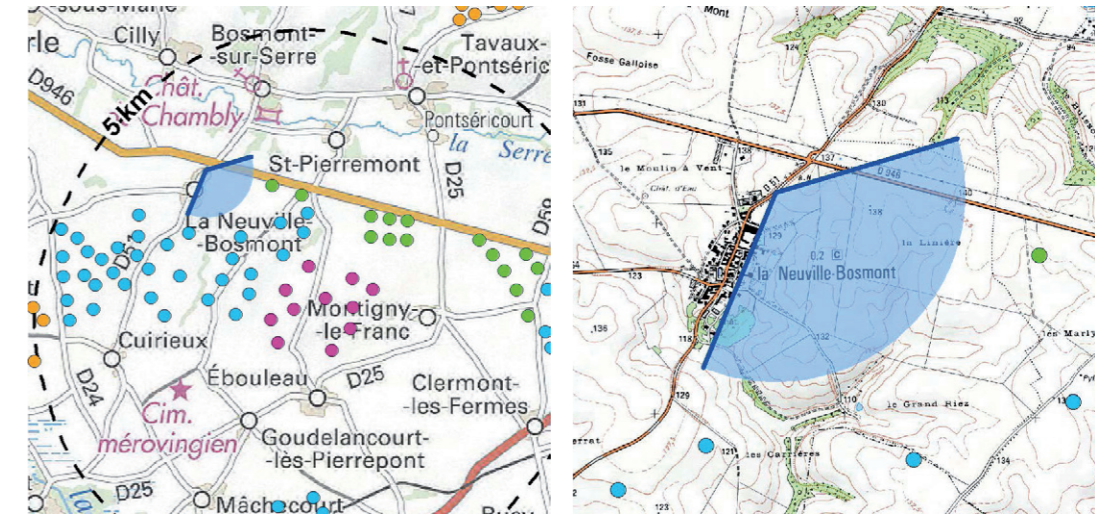

ETAT INITIAL



PROJET

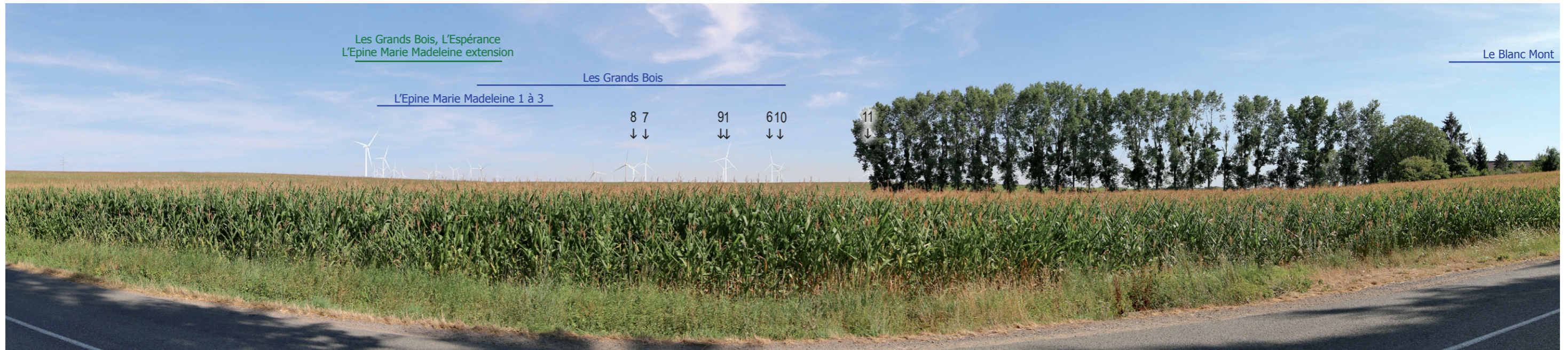

PROJET (VUE FILAIRE)



PROJET - pour une vision des éoliennes à «taille réelle», tenir le document à 45 cm du regard





4 - Bosmont-sur-Serre, château de Chambly et vallée de la Serre

L'intérêt du point de vue est de montrer le couloir visuel de la vallée de la Serre et son patrimoine culturel sensible. Figure au premier plan à gauche la lisière boisée du domaine du château de Bosmont-sur-Serre (jardin remarquable) et la ferme protégée de Saint-Pierremont. Le contexte construit est absent de la vue du fait du front du relief. Le parc éolien accordé de l'Espérance n'est visible que par le dépassement du relief de l'extrémité des pales de trois éoliennes.

Non visible, le projet éolien de la Bacoulette ne crée aucun effet d'écrasement sur la vallée de la Serre.

L'effet de cumul éolien est nul

L'impact est nul.

X (Lambert 93) : 761781
Y (Lambert 93) : 6958906
Cap (°) : 130
Angle horizontal (°) : 120
Éolienne la plus proche : E1
Distance à l'éolienne la plus proche (mètres) : 3342
Date : 26/08/2019
Heure : 10:23

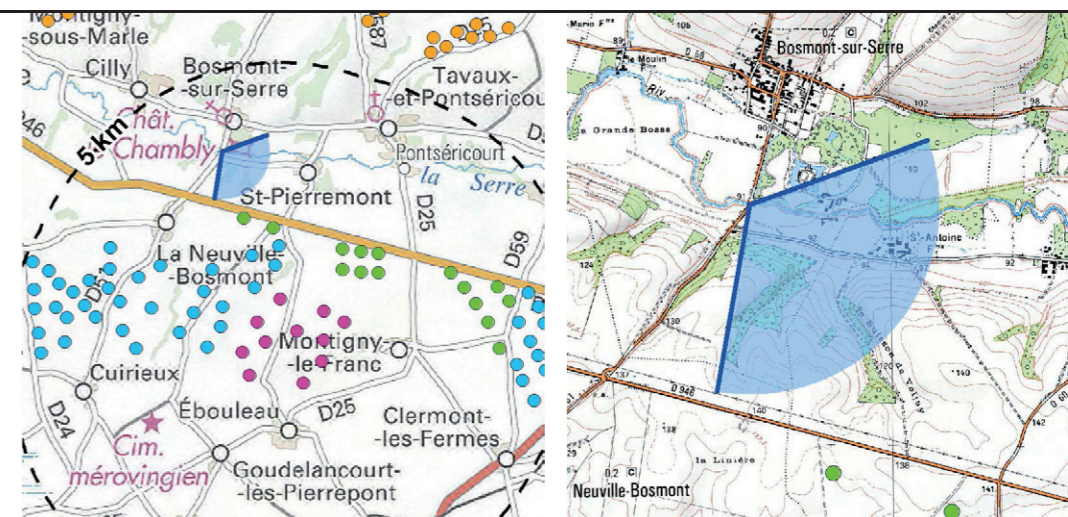

ETAT INITIAL



PROJET



PROJET (VUE FILAIRE)



5 - Bosmont-sur-Serre, calvaire nord

A hauteur du calvaire qui domine la vallée de la Serre, on perçoit l'extrémité de l'église protégée, relativement discrète dans la vallée. L'église se compose d'un clocher en briques rappelant les églises fortifiées locales. Les boisements accompagnent la vallée de la Serre. Au-delà de son coteau sud, le paysage éolien est pré-existant, annonçant la plaine de grandes cultures. Le rapport d'échelle des éoliennes du contexte éolien et celui du projet éolien de la Bacoulette sont en équilibre de proportion entre eux. La hauteur apparente des éoliennes n'est jamais supérieure à la hauteur apparente du coteau de la vallée de la Serre. L'ensemble du parc de la Bacoulette est visible. Un effet de cumul éolien faible est opéré par les éoliennes 4, 5, 7, 8, 9 qui s'inscrivent en extension par rapport au bouquet existant des éoliennes construites du parc des Grands Bois.

X (Lambert 93) : 761896
 Y (Lambert 93) : 6959990
 Cap (°) : 160
 Angle horizontal (°) : 130
 Éolienne la plus proche : E1
 Distance à l'éolienne la plus proche (mètres) : 4340
 Date : 26/08/2019
 Heure : 09:52

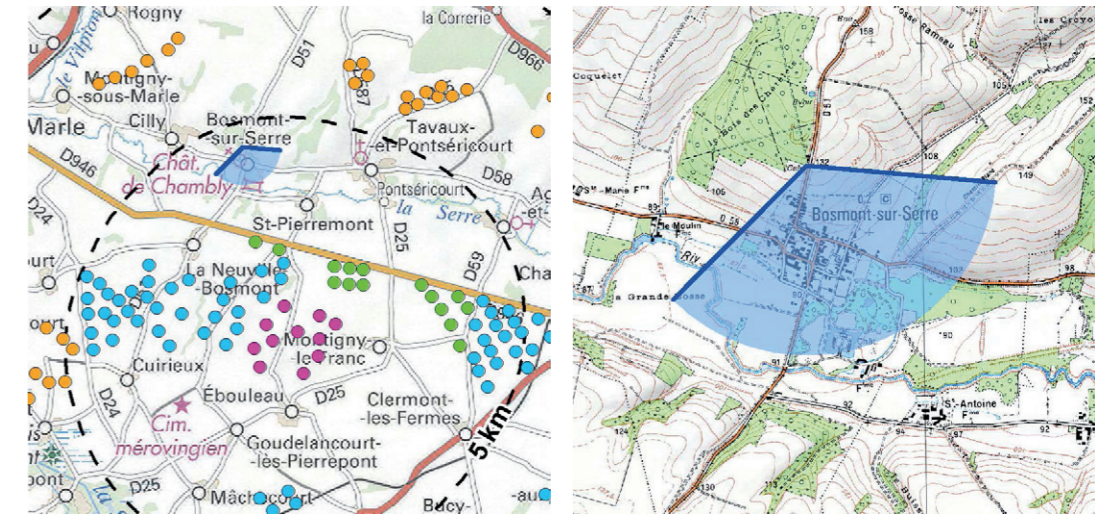

L'effet de cumul éolien est faible.
L'impact est faible.

ETAT INITIAL



PROJET

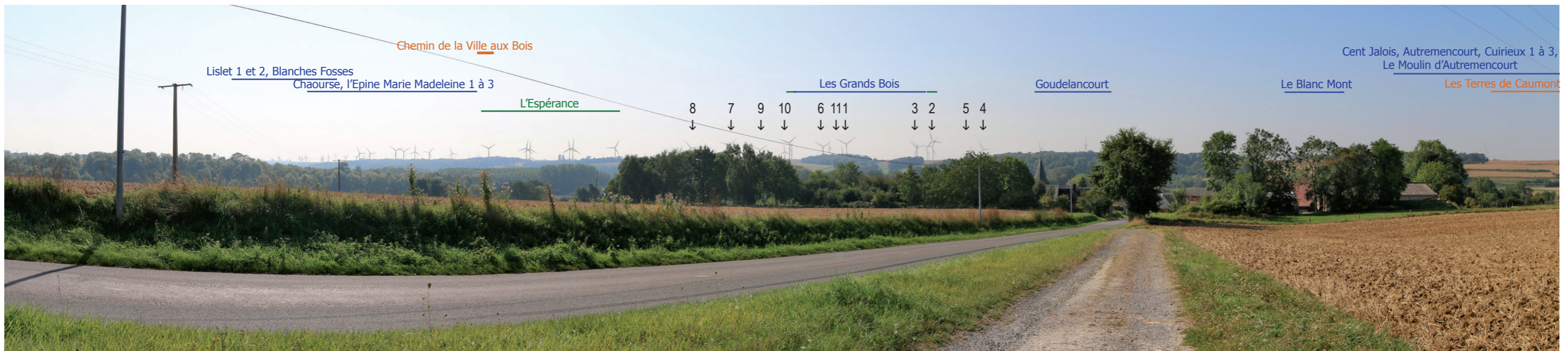

PROJET (VUE FILAIRE)



PROJET - pour une vision des éoliennes à «taille réelle», tenir le document à 45 cm du regard



3 ↓ 2 ↓ 5 ↓ 4 ↓



6 - Cilly, chemin de randonnée «Balthazar et Labry»

Le sentier de randonnée de 13,5 kilomètres domine le village de Cilly et permet un panorama sur la vallée de la Serre. On ne perçoit cependant pas l'église fortifiée non protégée MH de Cilly. Celle-ci appartient au fond humide de la vallée.

Les éoliennes de la plaine de grandes cultures sont à l'arrière plan sans prégnance particulière d'un parc sur l'autre. Les éoliennes du projet de la Bacoulette densifient le motif éolien dans une échelle commune avec le contexte éolien existant.

L'ensemble du projet de la Bacoulette est visible, en majorité dans le même espace que celui occupé par les parcs du Grand Bois construit et du Grand Bois accordé. Seules les éoliennes 2, 3, 4, 5 et 8 étendent légèrement ce bouquet.

**La participation à un effet de cumul éolien est très faible.
L'impact est très faible.**

X (Lambert 93) : 760523
 Y (Lambert 93) : 6960521
 Cap (°) : 155
 Angle horizontal (°) : 129
 Éolienne la plus proche : E1
 Distance à l'éolienne la plus proche (mètres) : 5336
 Date : 06/08/2020
 Heure : 16:23

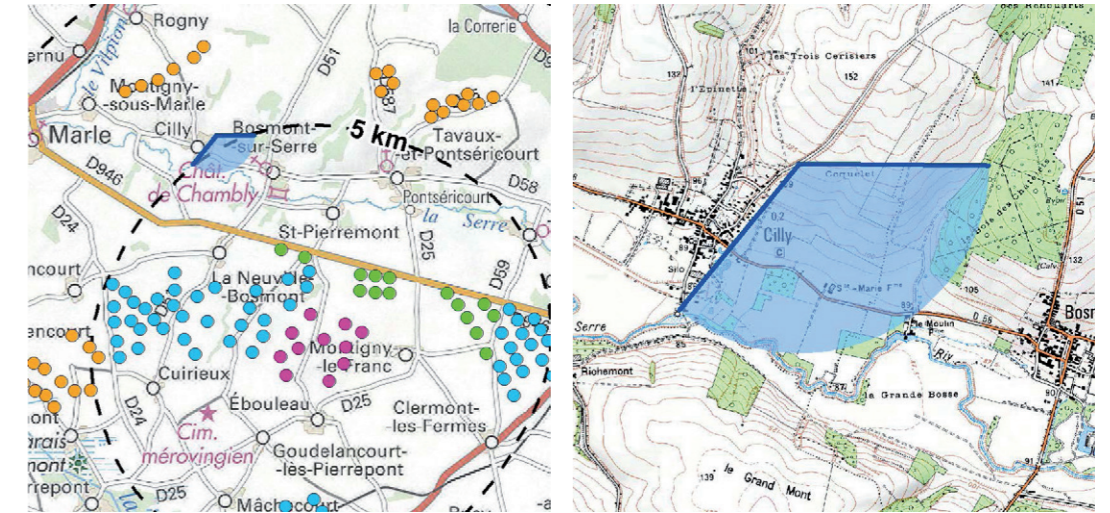

ETAT INITIAL



PROJET



PROJET (VUE FILAIRE)

